

IMMOBILIER

MELUN

et ses environs

LA SÉLECTION DE 25 AGENCES LOCALES

LES EXCLUSIVITÉS DE VOTRE SECTEUR

PRINTEMPS 2024



3.800
AGENCE MEMBRES

19.000
UTILISATEURS



40.000
MANDATS À VENDRE

550.000
MANDATS VENDUS

www.amepimelun.fr

Ce magazine vous est offert par les adhérents de L'AMEPI

le fichier
amepi



Vous vendez votre bien immobilier

Le Fichier Amepi est le premier outil national de partage de mandats exclusifs entre professionnels.

En confiant la vente à notre agence vous démultipliez le nombre de clients potentiels à qui votre bien pourra être proposé.

En nous confiant un mandat de vente exclusif, vous bénéficiez de services spécifiques.



Un interlocuteur unique pour le suivi de votre vente



Un prix de vente en adéquation avec la réalité du marché local



Une diffusion auprès de toutes les agences membres du Fichier Amepi



Une présentation de votre bien auprès d'un plus grand nombre d'acheteurs



Un délai de vente raccourci



VOUS VOULEZ VENDRE ?

Notre agence est membre de l'Association Fichier AMEPI.

En nous confiant un mandat de vente exclusif, vous bénéficiez :

- de la transmission de votre bien à tous nos confrères membres du Fichier AMEPI, qui seront en mesure de le présenter à leurs acquéreurs.
- de la réduction du délai de vente de votre bien.
- d'un interlocuteur unique et responsable: le professionnel que vous aurez choisi.

VOUS VOULEZ ACHETER ?

Notre agence vous donne accès à tous les biens détenus en exclusivité par les agences du secteur membres de l'Association Fichier AMEPI. Vous bénéficiez ainsi :

- d'un choix incomparable de biens.
- des offres de plusieurs agences sur un seul point de vente. Vous simplifiez votre recherche et vous gagnez du temps !
 - de l'assistance du professionnel que vous aurez choisi.

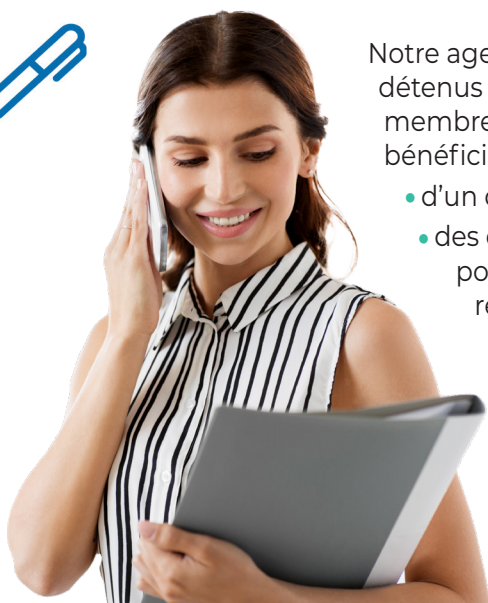

le fichier
amepi



HAPPART IMMOBILIER MELUN
Ile St Etienne - 26, Rue St Etienne - 77000 MELUN - 01 60 59 07 33
melun@happartimmo.com - www.happartimmobilier.com

N° Siret : 48502823700025 RCS : 48502823700025 - Melun - N° carte professionnelle : CPI 7702 2016 000 014 349 - T1107



MELUN
34 m² 47m² au sol 1 Loué 600€HC
7 1770€/an soit 144€/mois DPE : D
Réf : 5731 115 000 €

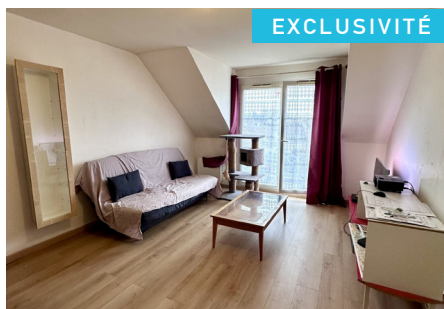

MELUN
43 m² 1 1 Balcon
100 1080€/an soit 90€/mois DPE : D
Réf : 5702 129 900 €



MELUN
86 m² 112m² au sol 3 Balcon
19 2880€/an soit 243€/mois DPE : D
Réf : 5730 229 000 €



Maison



Appartement



Local



Lot



Mètre carré



Chambre



DPE



Charges



Surface Terrain



Garage



Parking



ERA V.P.I IMMOBILIER - 219, Av. de la Libération - 77350 LE MÉE-SUR-SEINE 01 64 79 07 07 - vpi@erafrance.com - www.erafrance.com

SARL Capital de 6000€ - Siren : 494406655
RCS MELUN - carte pro T n205 - Caisse de garantie Galian



EXCLUSIVITÉ

LE MEE SUR SEINE



4284€/an Elect 2361€/an TF DPE : E

Réf : DL480

349 000 €



EXCLUSIVITÉ

LE MEE SUR SEINE



2125€/an Elect 1200€/an TF DPE : E

Réf : NA511

239 000 €



EXCLUSIVITÉ

RUBELLES



DPE : B

Réf : DL515

397 000 €



EXCLUSIVITÉ

RUBELLES



Taxe foncière : 1695€ DPE : C

Réf : VL950

450 000 €



Des femmes et des hommes
pour votre bien

ORPI - ADALLIE - 10, Rue Paul Doumer - 77000 MELUN 01 64 09 09 09 - melun@adallie.fr - www.adallie.fr

RCS : 492 973 599 et Carte Pro : délivrée par la CCI de Seine et Marne N° CPI 7702 2016 000 005 271



EXCLUSIVITÉ

DAMMARIE LES LYS



9 DPE : E

Réf : B-E2WRIY

115 000 €



EXCLUSIVITÉ

MELUN



137 DPE : C

Réf : B-E1V4OF

159 000 €



EXCLUSIVITÉ

DAMMARIE LES LYS



106 DPE : C

Réf : B-E2GOVE

220 000 €



EXCLUSIVITÉ

RUBELLES



DPE : D

Réf : B-E2SUJJ

329 000 €



Franck MANNIER & Alain MERIEUX



2 M IMMOBILIER - 4, Rue Saint-Etienne - 77000 MELUN 01 64 79 14 65 - accueil@2m-immo.com - www.2m-immo.com

RCS : MELUN 517911087 00024 - CARTE PROFESSIONNELLE TRANSACTION N° 1358
Préfecture de délivrance de la carte professionnelle : SEINE ET MARNE
Caisse garantie financière : GALIAN - Montant garantie financière : 180 000 €



EXCLUSIVITÉ

MELUN



270 DPE : C

Réf : 3196

154 500 €



EXCLUSIVITÉ

RUBELLES



DPE : E

Réf : 3172

343 000 €



EXCLUSIVITÉ

MELUN



18 DPE : D

Réf : 3204

289 000 €



Maison



Appartement



Local



Lot



Mètre carré



Chambre



DPE



Charges



Surface Terrain



Garage



Parking



A.C.DIM - 7, Place de l'Ermitage - 77000 MELUN 01 64 37 69 16 acdimm@wanadoo.fr - acdimm.com

RCS MELUN 539 725 911 - CPI 7702 2017 000 023 246
Garantie financière 110000 € - Resp. civile SEGAP COVER HOLDER LLYOD'S



EXCLUSIVITÉ

MELUN
100 m² 3
529m²
DPE : D
Réf : 4550

423 500 €



EXCLUSIVITÉ

DAMMARIE
130 m² 4
313m²
DPE : D
Réf : 4553

447 000 €



EXCLUSIVITÉ

MELUN
65 m² 2
15
110€/mois
DPE : E
Réf : 4554

162 500 €



EXCLUSIVITÉ

MELUN
25 m² 1
63
140€/mois
DPE : E
Réf : 4559

92 000 €



ACTIF IMMOBILIER - 2, Rue des Carouges - 77000 VAUX LE PENIL 01 64 09 78 78 - vaux@actifimmo.fr - www.actifimmo.fr

SARL Agence de Vaux au capital de 13 600 € — RC Melun B 422 554 352 - Carte professionnelle délivrée par la CCI Seine et Marne. N° CPI7702 2016 000 013 281 - Garantie GALIAN 89 rue de la Boétie 75008 PARIS Adhérent n°22551



EXCLUSIVITÉ

VAUX LE PENIL
63 m² 2
83m²
34
3275€/an
DPE : C
Réf : 4117

209 000 €



EXCLUSIVITÉ

VAUX LE PENIL
144 m² 5
693m²
DPE : D
Réf : 4146

408 000 €



EXCLUSIVITÉ

VAUX LE PENIL
134 m² 4
712m²
DPE : E
Réf : 4143

465 000 €



EXCLUSIVITÉ

VAUX LE PENIL
81 m² 3
463m²
DPE : D
Réf : 4139

298 000 €



Des femmes et des hommes pour votre bien

ORPI - FC LE MÉE - 107, Av. de la Libération - 77350 LE MÉE-SUR-SEINE 01 81 74 33 95 - fcilemee@orpi.com - www.orpi.com/fcilemee/

FC 107 IMMOBILIER - SAS au capital de 10 000€ - 879 734 598 R.C.S. 7702 2020 000 044 216 - CCI de Seine-et-Marne



EXCLUSIVITÉ

LE MEE SUR SEINE
75 m² 3
NC
215€/mois
DPE : E
Réf : 1

140 500 €



EXCLUSIVITÉ

BOISSISE LA BERTRAND
67 m² 3
352m²
DPE : G
Réf : 2

202 500 €



EXCLUSIVITÉ

LE MEE SUR SEINE
189 m² 4
405m²
DPE : E
Réf : 3

443 000 €



EXCLUSIVITÉ

MONTREAU
96 m² 2
1130m²
DPE : F
Réf : 4

233 500 €



Maison



Appartement



Local



Lot



Mètre carré



Chambre



DPE



Charges



Surface Terrain



Garage



Parking



ALLIANCE IMMOBILIER Sas Key Immo - 34, avenue du Général Patton 77000 MELUN
Tél. : 09 55 67 32 23 - contact@allianceimmofrance.fr - www.allianceimmofrance.fr

SIRET : 953 456 563 00014
Carte pro : 77022023000000019



EXCLUSIVITÉ

MELUN

73,36 m² 4 chambres
54 3348€/an DPE : D

Réf : 777955323

155 000 €



EXCLUSIVITÉ

MELUN

80,86 m² 4 chambres
303 3776,24€/an DPE : D

Réf : 777955308

189 000 €



EXCLUSIVITÉ

LES ECRENNES

103,5 m² 4 chambres 148m² P
DPE : E

Réf : 777955256

235 000 €



MON SUPER AGENT - 35 rue Saint Aspais - 77000 melun
01 87 66 24 76 - melun@mon-super-agent.com - www.mon-super-agent.com

SIRET : 95128723400011 - Raison Sociale : MH INVESTISSEMENT
Siège social : 35 rue Saint-Aspais - Melun 77000 - FRANCE

RCS : 951 287 234 - FORME SOCIALE : SAS - Numéro TVA intracommunautaire : FR76951287234



EXCLUSIVITÉ

MELUN

72 m² 2 chambres
120 180€/mois DPE : E/D

Réf : Bonne soeur

189 000 €



EXCLUSIVITÉ

MELUN

82 m² 2 chambres
350 350€/mois DPE : D/D

Réf : Tripod

135 000 €



EXCLUSIVITÉ

MELUN

77 m² 3 chambres
66 241€/mois DPE : C/D

Réf : Fleurs

175 000 €



JMB ETUDES - 61, Rue Honoré Daumier - 77000 LA ROCHETTE
01 64 52 05 05 - jmb@jmbetudes.fr - www.jmbetudes.fr

R.C.S. MELUN B 329 556 690 — N° SIRET B 329 556 690 00066
Cartes professionnelles MELUN : CPI 7702 2016 000 014 636



EXCLUSIVITÉ

LE MEE-SUR-SEINE

63,18 m² 2 chambres Cave
98 env. 3600€/an DPE : C

Réf : 1

129 000 €



EXCLUSIVITÉ

MELUN

Local industriel env. 300 m²
Env. 546m² 2 Cour

Réf : 2

316 000 €





Maison



Appartement



Local



Lot



Mètre carré



Chambre



DPE



Charges



Surface Terrain



Garage



Parking



HAPPART IMMOBILIER VAUX LE PENIL
25, Rue des Carouges - 77000 VAUX-LE-PÉNIL - 01 60 59 22 24
vauxlepenil@happartimmo.com - www.happartimmobilier.com

N° Siret : 48502823700025 RCS : 48502823700025 - Melun - N° carte professionnelle : CPI 7702 2016 000 014 349 - T1107



EXCLUSIVITÉ

CHATILLON LA BORDE

101 m² 4 750m² P

DPE : B

Réf : 5687

290 000 €



EXCLUSIVITÉ

VAUX-LE-PENIL

129 m² 5 515m² P

DPE : C

Réf : 5732

349 000 €



NOUVELLE PAGE IMMOBILIÈRE
12, Rue des Ormessons - 77000 VAUX LE PENIL - 01 60 65 50 52
contact@nouvellepagedimmobiliere.fr - www.nouvellepagedimmobiliere.fr

SARL AU CAPITAL DE 1000 € - 848 841 425 RCS MELUN — Attestation RCP MMA n°120 137 405



EXCLUSIVITÉ

CHARTRETTES

64,34 m² 2

32 65€/mois DPE : F

Réf : 204

205 000 €



EXCLUSIVITÉ

BOIS-LE-ROI

55 m² 2 Jardin 60m² P collectif

8 30€/mois DPE : D

Réf : 203

245 000 €



Centrale Immobilière ARTHURIMMO.COM - 5, rue Paul Doumer - 77000 MELUN
01 64 10 54 20 - centrale.immobieliere@orange.fr - www.melun-arthurimmo.com

RCS : MELUN 502693849 - Capital : 3 000€ - Numéro TVA Intracommunautaire : FR55502693849
 Préfecture de délivrance de la carte professionnelle : CCI SEINE ET MARNE - Caisse garantie financière : GALIAN
 Montant garantie financière : 120 000€

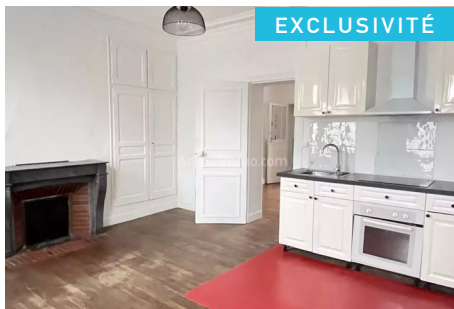

EXCLUSIVITÉ

MELUN

41 m² 1 Jardin Cave

8 1960€/an DPE : G

Réf : 84009462

127 000 €



EXCLUSIVITÉ

COMBS LA VILLE

69 m² 2 Cave - Terrasse

547 2400€/an DPE : E

Réf : 83770408

199 000 €



EXCLUSIVITÉ

MELUN

54 m² 2 Cave

DPE : G

Réf : 83761372

168 000 €



Maison



Appartement



Local



Lot



Mètre carré



Chambre



DPE



Charges



Surface Terrain



Garage



Parking



ERA LC2I IMMOBILIER - 933, Av. du Maréchal Foch - 77190 DAMMARIE LES LYS
01 60 65 73 64 - lc2i@erafrance.com - www.era-immobilier-dammarie-les-lys.fr

RCS Melun 839 264 389 000 17



EXCLUSIVITÉ

DAMMARIE-LES-LYS



DPE : E

Réf : 1473VTE

173 000 €



EXCLUSIVITÉ

DAMMARIE-LES-LYS



114 12726/an DPE : D

Réf : 1575VTE

195 000 €



EXCLUSIVITÉ

DAMMARIE-LES-LYS



DPE : E

Réf : 1568VTE

200 000 €



EXCLUSIVITÉ

DAMMARIE-LES-LYS



DPE : D

Réf : 1565VTE

265 000 €



ACTIF - LE MEE SUR SEINE
273, avenue de la Libération - 77350 LE MÉE-SUR-SEINE
01 64 39 56 56 - lemee@actifimmo.fr - www.actifimmo.com

Nom commercial : ACTIF LE MEE - SIRET : 318 659 398 0032 -
TVA Intracommunautaire : FR 413 186 59 398 - RCP : N°120 137 405
Carte professionnelle. Transaction : n°77 0220 17 0000 15589 - Montant Garantie : 160 000 €



EXCLUSIVITÉ

LE MEE SUR SEINE



92 5068€/an DPE : D

Réf : 147

154 000 €



EXCLUSIVITÉ

LE MEE SUR SEINE



2 DPE : G

Réf : 126

144 000 €



EXCLUSIVITÉ

DAMMARIE LES LYS



DPE : E

Réf : 146

234 000 €



l'Immobilier Pour Se Loger

IPSL IMMO - 21, Avenue Charles Monier - 77240 CESSON
01 60 63 39 42 - vente@ipsl-immo.fr

RCS Melun 821 414 430 - Carte Pro N°7702 2016 000 010 402. Garantie Financière SOCAF : 110 000 €

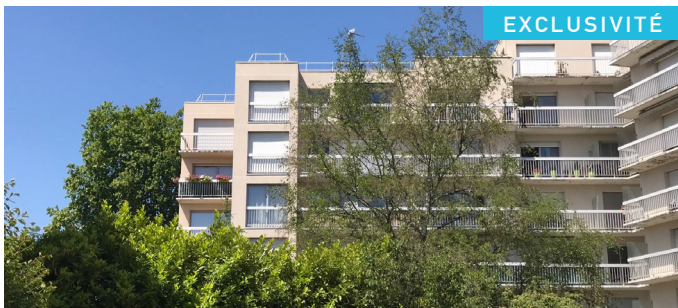

EXCLUSIVITÉ

MELUN



206 370€/mois DPE : E

Réf : 1

149 000 €



EXCLUSIVITÉ

MELUN



16 98€/mois DPE : G

Réf : 2

126 000 €



Maison



Appartement



Local



Lot



Mètre carré



Chambre



DPE



Charges



Surface Terrain



Garage



Parking



ELLES IMMO - 53, Avenue Fernand Javal - 77000 LIVRY SUR SEINE 01 60 69 94 15 - contact@ellesimmo.fr - www.ellesimmo.fr

SAS au capital de 1500 € - SIRET 90361196000027 - TVA FR 75903611960 - Carte pro CPI77022021000000027 délivrée par CCI de Seine-et-Marne
- La société ne doit recevoir ni détenir d'autres fonds, effets ou valeurs que ceux représentatifs de sa rémunération ou de sa commission -
RCP 1652468P907 auprès de CRCAM BRIE PICARDIE 500, rue Saint Fuscien 80095 AMIENS CEDEX 3



EXCLUSIVITÉ

LIVRY-SUR-SEINE

160 m² 4 551m²

DPE : C

Réf : VM590

359 000 €



EXCLUSIVITÉ

RUBELLES

141 m² 4 540m²

DPE : E

Réf : VM554

365 000 €



EXCLUSIVITÉ

MELUN

115 m² 4

50 250€/mois DPE : D

Réf : VA1974

249 000 €



LAFORÊT - DAMMARIÉ LES LYS - 254, Avenue Jean Jaurès - 77190 DAMMARIÉ LES LYS 01 81 74 33 63 - dammarie@lafortet.com

KALYS IMMOBILIER - SAS au capital de 10 000 € - Siret : 90844098500012 - RCS : Melun B 908 440 985
n°de TVA intracommunautaire : FR06908440985



EXCLUSIVITÉ

DAMMARIÉ-LES-LYS

80 m² 2 400m²

NC 15€/an DPE : E

Réf : 95

239 000 €



EXCLUSIVITÉ

MELUN

52,39 m² 1 Terrasse

154 2600€/an DPE : F

Réf : 133

156 000 €



EXCLUSIVITÉ

DAMMARIÉ-LES-LYS

193 m² 2 2744m²

DPE : G

Réf : 103

463 200 €



EXCLUSIVITÉ

DAMMARIÉ-LES-LYS

149,95 m² 4 342m²

DPE : E

Réf : 115

399 000 €



ACTIF MELUN - 29, Avenue Thiers - 77000 MELUN 01 64 39 64 39 - melun@actifimmo.fr - www.actifimmo.fr

Nom commercial : ACTIF MELUN - SIRET : 318 659 398 0032 - TVA Intracommunautaire :
FR 413 186 59 398 - RCP : N°120 137 405 Carte professionnelle - Transaction : n°77 0220 17 0000 15589 -
Montant Garantie : 160 000 €



EXCLUSIVITÉ

MELUN

74 m² 2 Loggia

134 3821€/an DPE : E

Réf : 7383

159 000 €



EXCLUSIVITÉ

MELUN

22 m² 0 Balcon

NC 1766€/an DPE : F

Réf : 7379

87 000 €



EXCLUSIVITÉ

DAMMARIÉ LES LYS

75 m² 3 118m²

DPE : D

Réf : 7367

218 500 €



EXCLUSIVITÉ

LIMOGES-FOURCHES

126 m² 4 570m²

DPE : F

Réf : 7274

325 000 €



Maison



Appartement



Local



Lot



Mètre carré



Chambre



DPE



Charges



Surface Terrain



Garage



Parking



ERA LC2I (S) IMMOBILIER - Centre commercial avenue de la Zibeline - 77240 CESSON
01 60 65 73 64 - lc2i@erafrance.com - www.erafrance.com/agence-immobiliere-cesson-1399

SIRET: 839 264 389 000 17
Carte pro : T n° CPI 7702 2018 000 030 104
SAS au capital de 2000€



EXCLUSIVITÉ

MAINCY
85 m² 2 256m²
4 0€/an DPE : E
Réf : 1578VTE

250 000 €



EXCLUSIVITÉ

CESSON
89,47 m² 3 250m²
904 189€/an DPE : D
Réf : 1537VTE

289 500 €



EXCLUSIVITÉ

CESSON
84,48 m² 3 552m²
DPE : E
Réf : 1561VTE

320 000 €



EXCLUSIVITÉ

CESSON
105 m² 4 550m²
DPE : C
Réf : 1583VTE

359 000 €



www.adw-immo.fr

ADW IMMO - 21, Avenue de Meaux - 77000 MELUN
01 60 69 34 90 - melun@adw-immo.fr - www.adw-immo.fr

RCS Evry B 528 009 376 — SIRET 528 009 376 00013 Carte professionnelle n°1460 Essonne
Garantie financière AXA 110 000 € - SARL au capital de 20 000 €



EXCLUSIVITÉ

MOISSY CRAMAYEL
87 m² 4 60m²
2 20€/mois DPE : NC
Réf : 1

210 000 €



EXCLUSIVITÉ

SAMOIS SUR SEINE
19 m² 0
6 40€/mois DPE : C
Réf : 2

143 000 €



EXCLUSIVITÉ

VAUX LE PENIL
39 m² 1 90m²
DPE : E
Réf : 3

211 000 €



EXCLUSIVITÉ

MOISENAY
26 m² 1 20m²
9 30€/mois DPE : F
Réf : 4

55 000 €



ERA SAINT AMBROISE - 6, Rue de la Rochette - 77000 MELUN
01 64 41 64 41 - msa@erafrance.com - www.immobilier-melun-era.com

Capital : 1000€ - Forme : SAS - Siret : 81010023000020 - Ville RCS : EVRY - N° Carte Professionnelle : CPI 9101 2015 000 000 173 - CCI ESSONNE
N° TVA Intra : FR40810100230 - Montant de la garantie financière : 0 € Assurance RCP



EXCLUSIVITÉ

MELUN
115 m² 3 182m²
DPE : E
Réf : 1985

296 800 €



EXCLUSIVITÉ

MELUN
75 m² 2/3 25m²
147 1000€/an DPE : E
Réf : 2001

244 950 €



EXCLUSIVITÉ

MELUN
69,84 m² 2
56 1828€/an DPE : D
Réf : 1990

171 200 €



EXCLUSIVITÉ

MELUN
92,71 m² 3 100m²
68 3600€/an DPE : E
Réf : 1995

234 300 €



Maison



Appartement



Local



Lot



Mètre carré



Chambre



DPE



Charges



Surface Terrain



Garage



Parking

CENTURY 21

CENTURY 21 CERIM - 5, Place Saint-jean - 77000 MELUN
01 64 87 21 20 - vente.cerim@century21cerim.com
www.century21-cerim-melun.com

SIREN B 787251370 RCS MELUN - CARTE S PROFESSIONNELLES T n°150



EXCLUSIVITÉ

DAMMARRIE LES LYS



DPE : B

Réf : 75196

500 000 €



EXCLUSIVITÉ

MELUN



61 110€/mois DPE : G

Réf : 84004

60 000 €



EXCLUSIVITÉ

MELUN



8 176€/mois DPE : F

Réf : 83946

140 000 €



CONCEPT PREMIUM - 30 rue du Général de Gaulle - 77000 MELUN
01 64 71 99 99 - agence@conceptpremium.com - www.ladresse.com

L'ADRESSE CONCEPT PREMIUM, SARL au capital de 10 000€, dont le siège social est situé - 2 rue de Troyes - 77390 GUIGNES, représentée par Monsieur Guillaume CHARBONNEL, en sa qualité de gérant. Titulaire de la carte professionnelle numéro T1621 portant la mention «Transactions sur immeubles et fonds de commerce», délivrée le 30/03/2015 par la préfecture de Melun. Garantie par GALIAN 89 Rue de la Boétie, 75008 PARIS, pour un montant de 140 000€



EXCLUSIVITÉ

MELUN



14 960€/an DPE : G

Réf : 398SN6090

129 500 €



EXCLUSIVITÉ

NANDY



74 2196€/an DPE : C

Réf : 398SN6222

280 000 €



EXCLUSIVITÉ

DAMMARRIE-LES-LYS



DPE : F

Réf : 398SN5431

289 900 €



IMMOCORP - Agence de La Rochette
36, Av. Theodore Rousseau - 77000 - LA ROCHETTE
01 75 18 34 56 - contact@agence-immocorp.com - www.agence-immocorp.com

SARL IMMOCORP - RCS de Melun 789 720 927 - Carte professionnelle CPI 7702 2017 000 018 864 délivrée par la CCI de Seine et Marne



EXCLUSIVITÉ

LA ROCHETTE



63 NCE/mois DPE : E

Réf : 625

149 000 €



EXCLUSIVITÉ

LA ROCHETTE



DPE : EC

Réf : 608

579 000 €



EXCLUSIVITÉ

LA ROCHETTE



DPE : F

Réf : 620

158 000 €

LE FICHER AMEPI, UN OUTIL À VOTRE SERVICE, QUI REGROUPE 25 AGENCES ET PLUS DE 100 COLLABORATEURS POUR VOTRE PROJET IMMOBILIER



1 A.C.DIM
7, PLACE DE L'ERMITAGE 77000 MELUN
01 64 37 69 16



7 HAPPART IMMOBILIER MELUN
ILE ST ETIENNE
26, RUE ST ETIENNE - 77000 MELUN
01 60 59 07 33



13 IPSSL IMMO
21, AVENUE CHARLES MONIER - 77240 CESSON
01 60 63 39 42



19 IMMOCORP - AGENCE DE LA ROCHETTE
36, AV. THEODORE ROUSSEAU
77000 - LA ROCHETTE
01 75 18 34 56

CENTURY 21

2 CENTURY 21 CERIM
5, PLACE SAINT-JEAN - 77000 MELUN
01 64 87 21 20



8 HAPPART IMMOBILIER VAUX LE PENIL
25, RUE DES CAROUGES - 77000 VAUX-LE-PENIL
01 60 59 22 24



14 ACTIF VAUX LE PENIL
2, RUE DES CAROUGES - 77000 VAUX LE PENIL
01 64 09 78 78



3 CONCEPT PREMIUM
30 RUE DU GÉNÉRAL DE GAULLE 77000 MELUN
01 64 71 99 99



9 ADW IMMO
21, AVENUE DE MEAUX - 77000 MELUN
01 60 69 34 90



15 LAFORÊT - DAMMARIE LES LYS
254, AVENUE JEAN JAURÈS
77190 DAMMARIE LES LYS
01 81 74 33 63



20 ERA LC21 (S) IMMOBILIER
CENTRE COMMERCIAL AVENUE DE LA ZIBELINE
77240 CESSON
01 60 65 73 64



21 ERA LC21 IMMOBILIER
933, AV. DU MARÉCHAL FOCH
77190 DAMMARIE LES LYS
01 60 65 73 64



4 ORPI - FC LE MÉE
107, AV. DE LA LIBÉRATION
77350 LE MÉE-SUR-SEINE
01 81 74 33 95



10 ERA VPI IMMOBILIER
219, AV. DE LA LIBÉRATION
77350 LE MÉE-SUR-SEINE
01 64 79 07 07



16 ACTIF MELUN
29, AVENUE THIERS - 77000 MELUN
01 64 39 64 39



22 ELLES IMMO
53, AVENUE FERNAND JAVAL
77000 LIVRY SUR SEINE
01 60 69 94 15



5 JMB ETUDES
61, RUE HONORÉ DAUMIER
77000 LA ROCHETTE
01 64 52 05 05



11 ACTIF - LE MEE SUR SEINE
273, AVENUE DE LA LIBÉRATION
77350 LE MÉE-SUR-SEINE
01 64 39 56 56



17 NOUVELLE PAGE IMMOBILIÈRE
12, RUE DES ORMESSONS - 77000 VAUX LE PENIL
01 60 65 50 52



23 ARTHURIMMO CENTRALE IMMOBILIÈRE
5 RUE PAUL DOUMER - 77000 MELUN
01 64 10 54 20



6 ERA SAINT AMBROISE
6, RUE DE LA ROCHETTE - 77000 MELUN
01 64 41 64 41



12 2 M IMMOBILIER
4, RUE SAINT-ETIENNE - 77000 MELUN
01 64 79 14 65



18 ORPI - ADALLIE
10, RUE PAUL DOUMER - 77000 MELUN
01 64 09 09 09



24 MON SUPER AGENT
35 RUE SAINT ASPAIS - 77000 MELUN
01 87 66 24 76



25 ALLIANCE IMMOBILIER SAS KEY IMMO
34, AVENUE DU GÉNÉRAL PATTON 77000 MELUN
09 55 67 32 23