

# IMMOBILIER MELUN *et ses environs*

FICHER  
**amépi**

Agences membres  
du Fichier Amépi

Les exclusivités de votre secteur

**Découvrez  
la sélection de  
23 agences locales**



## Vous vendez votre bien immobilier

Le Fichier Amepi est le premier outil national de partage de mandats exclusifs entre professionnels.



En confiant la vente à notre agence vous démultipliez le nombre de clients potentiels à qui votre bien pourra être proposé.



### En nous confiant un mandat de vente exclusif, vous bénéficiez de services spécifiques.

Un interlocuteur unique pour le suivi de votre vente

Un prix de vente en adéquation avec la réalité du marché local

Une diffusion auprès de toutes les agences membres du Fichier Amepi

Une présentation de votre bien auprès d'un plus grand nombre d'acheteurs

Un délai de vente raccourci

## Vous cherchez Votre appartement ou votre maison



Avec notre base de données de mandats exclusifs partagés avec nos confrères membres du Fichier Amepi, nous vous donnons accès instantanément au plus grand nombre de biens à la vente, estimés au prix du marché, sur le secteur de votre recherche.



### En nous confiant votre projet, vous accédez à des services inégalés

Un seul agent immobilier pour vous accompagner de A à Z

Un choix incomparable de biens en exclusivité correspondant à vos critères

Une simplification et un gain de temps pour mener à bien votre projet immobilier

Des biens estimés au prix du marché local

# L'ÉQUIPE DE L'AMEPI MELUN



**ERA V.P.I IMMOBILIER**  
 219 av. de la Libération - 77350 LE MÉE-SUR-SEINE  
**01 64 79 07 07**  
 vpi@erafrance.com - www.era.com

SARL Capital de 6000€ - Siren: 494406655  
 RCS MELUN - carte pro T n1205 - Caisse de garantie Galian



**EXCLUSIVITÉ**  
 LE MEE SUR SEINE  
 92m<sup>2</sup> 4 155m<sup>2</sup>  
 DPE : D  
 Réf : AM56

252 000 €



**EXCLUSIVITÉ**  
 LE MEE SUR SEINE  
 80m<sup>2</sup> 3 106m<sup>2</sup>  
 DPE : E  
 Réf : AM59

209 000 €



**EXCLUSIVITÉ**  
 LE MEE SUR SEINE  
 55m<sup>2</sup> 1 162  
 2400 €/an DPE : D  
 Réf : KM60

115 000 €



**EXCLUSIVITÉ**  
 LE MEE SUR SEINE  
 92m<sup>2</sup> 3 162  
 3450 €/an DPE : D  
 Réf : KM62

183 000 €

\*Honoraires à la charge du vendeur.



**IMMOCORP - Agence de La Rochette**  
 36, av. Theodore Rousseau - 77000 - LA ROCHETTE  
**01 75 18 34 56**  
 contact@agence-immocorp.com - www.agence-immocorp.com

SARL IMMOCORP - RCS de Melun 789 720 927 - Carte professionnelle CPI 7702 2017 000 018 864  
 délivrée par la CCI de Seine et Marne



**EXCLUSIVITÉ**  
 LA ROCHETTE  
 55m<sup>2</sup> 1 125m<sup>2</sup>  
 DPE : F  
 Réf : 483

199 000 €



**EXCLUSIVITÉ**  
 LA ROCHETTE  
 150m<sup>2</sup> 4 696m<sup>2</sup>  
 DPE : D  
 Réf : 470

389 000 €

\*Honoraires à la charge du vendeur.

**ADW immo**  
www.adw-immo.fr

**ADW IMMO**  
21 Avenue de Meaux - 77000 Melun  
**01 60 69 34 90**  
melun@adw-immo.fr - www.adw-immo.fr  
RCS Evry 8 528 009 376 - SIRET 528 009 376 00013 Carte professionnelle n°1460 Essonne  
Garantie financière AXA 110 000 € - SARL au capital de 20 000 €



**VAUX LE PENIL**  
101 m<sup>2</sup> 3  
DPE : D  
Réf : YR1-2279

390 000 €



**GUY HOQUET L'IMMOBILIER MELUN**  
Ile St Etienne - 26, rue St Etienne - 77000 Melun  
**01 60 59 07 33**  
melun@guyhoquet.com - www.guy-hoquet.com  
N° Siret : 48502823700025 RCS : 48502823700025 - Melun - N° carte professionnelle : CPI 7702 2016 000 014 349 - 11 107

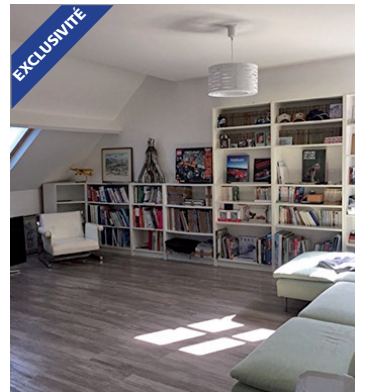

**VAUX LE PENIL**  
30 m<sup>2</sup> 1  
6 450 €/an DPE : F  
Réf : 5010

90 000 €

**MELUN**  
40 m<sup>2</sup> 1  
24 1320 €/an DPE : D  
Réf : 5032

120 000 €

**MELUN**  
54 m<sup>2</sup> 2  
198 2000 €/an DPE : E  
Réf : 5019

165 000 €

**MELUN**  
76 m<sup>2</sup> 1  
20 1800 €/an DPE : D  
Réf : 4999

199 000 €



**ACTIF MELUN**  
29 Avenue Thiers - 77000 MELUN  
**01 64 39 64 39**  
melun@actifimmo.fr - www.actifimmo.fr

Nom commercial : ACTIF MELUN - SIRET : 318 659 398 0032 - TVA Intracommunautaire : FR 413 186 59 398  
RPC : N°120 137 405 Carte professionnelle - Transaction : n°77 0220 17 0000 15589 - Montant Garantie : 160 000 €



**VERT-SAINT-DENIS**  
68 m<sup>2</sup> 3  
33 44,33€/mois DPE : C  
Réf : 6987

180 000 €

**MELUN**  
59,49 m<sup>2</sup> 2  
145 133,25€/mois DPE : D  
Réf : 7043

196 000 €

**DAMMARIE-LES-LYS**  
34,21 m<sup>2</sup> 0  
346 125€/mois DPE : D  
Réf : 7013

59 000 €

**MELUN**  
64,29 m<sup>2</sup> 2  
120 239,19€/mois DPE : D  
Réf : 7054

89 000 €



ACTION, CONSEIL, DÉVELOPPEMENT IMMOBILIER



7, place de l'Ermitage 77000 MELUN  
01 64 37 69 16

acdim@wanadoo.fr acdim-immo.com

RCS MELUN 539 725 911 - CPI 7702 2017 000 023 246  
Garantie financière 110000 € - Resp. civile SEGAP COVER HOLDER LLYOD'S



MELUN GARE

140m<sup>2</sup> 5 311m<sup>2</sup>

DPE : D

Réf : 4264

449 000 €



VAUX LE PENIL

120m<sup>2</sup> 4

600 380€/mois DPE : D

Réf : 4250

219 000 €



MELUN GARE

180m<sup>2</sup> 500m<sup>2</sup>

DPE : D

Réf : 4192

262 000 €



LA ROCHETTE GARE A PIED

165m<sup>2</sup> 5 534m<sup>2</sup>

DPE : D

Réf : 4256

519 000 €



SECTEUR MELUN GARE

80m<sup>2</sup> 3 300m<sup>2</sup>

DPE : D

Réf : 4266

235 400 €



MELUN GARE

155m<sup>2</sup> 5 532m<sup>2</sup>

DPE : E

Réf : 4251

490 000 €

# CENTURY 21

## CENTURY 21 CERIM

5, Place Saint-jean - 77000 Melun

01 64 87 21 20

vente.cerim@century21cerim.com  
www.century21-cerim-melun.com

SIREN B 787251370 RCS MELUN - CARTE S PROFESSIONNELLES T n°150



DAMMARIÉ LES LYS

68,4m<sup>2</sup> 2

12 125 €/mois DPE : E

Réf : 75375

175 000 €



MAINCY

116m<sup>2</sup> 3

DPE : F

Réf : 76609

215 000 €



MELUN

137,22m<sup>2</sup> 4 690m<sup>2</sup>

DPE : F

Réf : 76657

305 000 €



MELUN

73,61m<sup>2</sup> 2

37 201 €/mois DPE : E

Réf : 76530

157 000 €



RUBELLES

130,67m<sup>2</sup> 5 1064m<sup>2</sup>

DPE : E

Réf : 76694

432 000 €



VALENCE EN BRIE

92,08m<sup>2</sup> 3 400m<sup>2</sup>

NC 110 €/mois DPE : D

Réf : 76643

230 000 €

\*Honoraires à la charge du vendeur.

\*Honoraires à la charge du vendeur.



### REMAX INFINITY

1 avenue gallieni - 77000 MELUN

01 64 37 60 73

infinity@remax.fr - www.remax.fr/infinity

Siret 512 115 411 00047 - Code APE 6831Z - Carte prof. n°T1361Garantie financière SOCAF 110 000 €



**MELUN**  
36 m<sup>2</sup> 1  
134 €/mois DPE : D  
Réf : 1531  
123 050 €



**MELUN**  
57 m<sup>2</sup> 1  
3 €/mois DPE : E  
Réf : 1529  
134 820 €



**DAMMARIE**  
23 m<sup>2</sup> 0  
37 €/mois DPE : F  
Réf : 1519  
84 240 €



**DAMMARIE**  
34 m<sup>2</sup> 0  
37 €/mois DPE : E  
Réf : 1516  
91 800 €

\*Honoraires à la charge du vendeur.



### ACTIF IMMOBILIER

2, rue des Carouges - 77000 VAUX LE PENIL

01 64 09 78 78

vaux@actifimmo.fr - www.actifimmo.fr

SARL Agence de Vaux au capital de 13 600 euros - RC Melun B 422 554 352 - Carte professionnelle délivrée par la CCI Seine et Marne. - N° CPI7702 2016 000 013 281 - Garantie GALIAN 89 rue de la Boétie 75008 PARIS-Acheteur n°22551



**VAUX LE PENIL**  
120 m<sup>2</sup> 4  
624 €/mois DPE : D  
Réf : 3808  
235 000 €



**VAUX LE PENIL**  
163 m<sup>2</sup> 3 718m<sup>2</sup>  
DPE : D  
Réf : 3793  
450 000 €



**VAUX LE PENIL**  
139 m<sup>2</sup> 4 200m<sup>2</sup>  
31 €/mois DPE : D  
Réf : 3805  
279 000 €



**VOISENON**  
85 m<sup>2</sup> 3 514m<sup>2</sup>  
DPE : D  
Réf : 3811  
285 000 €

\*Honoraires à la charge du vendeur.



### FONCIA TRANSACTION EFIMO

39 avenue Thiers - 77000 MELUN

01 64 10 60 60

ft-efimo-melun@foncia.fr - www.foncia.com

Carte Prof. CPI 9201 2016 000 015 509 CCI de Paris Ile de France



**LE MEE**  
91 m<sup>2</sup> 3  
330 €/an DPE : C  
Réf : 1330435  
114 900 €



**MELUN**  
99 m<sup>2</sup> 3  
60 €/an DPE : D  
Réf : 1341498  
100 000 €



**LA ROCHETTE**  
139 m<sup>2</sup> 4 560m<sup>2</sup>  
DPE : E  
Réf : 1325532  
345 000 €



**MELUN**  
65 m<sup>2</sup> 3  
16 €/an DPE : E  
Réf : 1323485  
140 800 €

\*Honoraires à la charge du vendeur.



**VERT SAINT DENIS**  
124 m<sup>2</sup> 3 198m<sup>2</sup>  
DPE : D  
Réf : 239 **260 000 €**



**FONTAINEBLEAU CENTRE**  
68,49 m<sup>2</sup> 3  
180 2520 €/an DPE : D  
Réf : 242 **262 500 €**



**MELUN CENTRE**  
106 m<sup>2</sup> 3  
119 2704€/an DPE : D  
Réf : 1 **255 600 €**



**MELUN CENTRE**  
30 m<sup>2</sup> 1  
15 2000€/an DPE : D  
Réf : 2 **101 175 €**



**MELUN CENTRE**  
73 m<sup>2</sup> 3 Balcon  
NC 2880 €/an DPE : F  
Réf : 3 **159 500 €**



**MELUN 5 MIN GARE**  
75 m<sup>2</sup> 2  
NC 2740 €/an DPE : E  
Réf : 4 **189 000 €**



**MELUN**  
65 m<sup>2</sup> 3  
128 283€/mois DPE : D  
Réf : B-EIFVMD **133 000 €**



**MELUN**  
72 m<sup>2</sup> 2  
53 163€/mois DPE : D  
Réf : B-E1B131 **179 000 €**



**VAUX-LE-PENIL**  
67 m<sup>2</sup> 2  
600 250€/mois DPE : D  
Réf : B-E1G2OT **179 000 €**



**MELUN**  
60 m<sup>2</sup> 2  
53 136€/mois DPE : D  
Réf : B-E1CDJO **189 000 €**



Association Loi 1901, le Fichier Amepi est géré et administré par les réseaux commerciaux et organisations professionnelles membres de l'association. Né en 2004 de l'envie de proposer un service qui permette de passer de la concurrence entre agences immobilières, à la collaboration entre elles dans l'intérêt de tous.



Le Fichier Amepi est présent sur tout le territoire national. Les agences immobilières travaillent ensemble, en mettant en commun leurs mandats exclusifs pour offrir plus de choix, plus de services et protéger ainsi les intérêts de leurs clients.

Une agence membre du Fichier Amepi travaille de manière confraternelle avec les agences de son secteur. Des agences de toutes marques, de toutes tailles et toutes indépendantes les unes des autres. Toutes animées par l'envie d'offrir plus et de réinventer le marché immobilier de demain de manière plus collaborative et ouverte.



## 2 M IMMOBILIER

4, rue Saint-Etienne - 77000 MELUN

01 64 79 14 65

accueil@2m-immo.com - www.2m-immo.com

N° de carte pro est T1358 et G465 notre rcs MELUN 517911087.



**LA ROCHETTE**  
 160m<sup>2</sup> 5 617m<sup>2</sup>  
 DPE : D  
 Réf : 2397 489 000 €



**LE MEE SUR SEINE**  
 68m<sup>2</sup> 2  
 75 163€/mois DPE : D  
 Réf : 2400 125 000 €



**MELUN**  
 104m<sup>2</sup> 4  
 303 310€/mois DPE : NC  
 Réf : 2385 275 000 €



**MELUN**  
 125m<sup>2</sup> 3  
 37 270€/mois DPE : D  
 Réf : 2368 295 750 €



**DAMMARIE**  
 75m<sup>2</sup> 2  
 50 151€/mois DPE : E  
 Réf : 2399 195 000 €



**BLANDY**  
 124m<sup>2</sup> 3 301m<sup>2</sup>  
 DPE : E  
 Réf : 2389 370 000 €





**L'ADRESSE IP IMMO**  
7 avenue Gallieni - 77000 MELUN  
**01 64 39 50 00**  
ipimmo77@gmail.com - www.ladresse.com

Carte prof. transactions sur immeubles et fonds de commerce - N° CPI 7702 2016 000 014 860 - SIREN 818 203 705 RCS MELUN



**DAMMARIE LES LYS**  
30 m<sup>2</sup> 1  
DPE : D Copro 4 LOTS 20 €/mois  
Réf. : 565 **69 000 €\***



**DAMMARIE LES LYS**  
56 m<sup>2</sup> 2 P  
DPE : E  
Réf. : 567 **118 000 €\***



**DAMMARIE LES LYS**  
46 m<sup>2</sup> 1  
DPE : D 130 €/mois  
Réf. : 560 **129 000 €\***

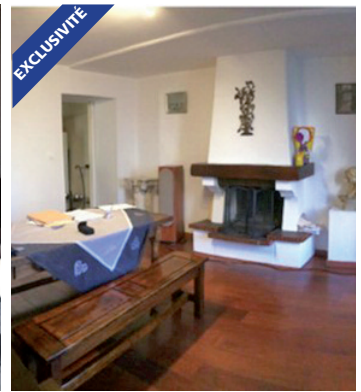

**MELUN**  
112 m<sup>2</sup> 3 214 m<sup>2</sup>  
DPE : D  
Réf. : 148 **223 000 €\***

\*Honoraires à la charge du vendeur.



**NESTENN BY ERMITAGE**  
8 bis avenue Thiers - 77000 MELUN  
**01 64 87 07 07**  
ermitage77@yahoo.com

N° de carte professionnelle : CPI 7501 2016 000 012 168 - N° TVA : FR6931170108 - N° RCS : Paris D 311 701 080



**COMBS LA VILLE**  
150 m<sup>2</sup> 5 650m<sup>2</sup>  
DPE : NC  
Réf : 569 **455 000 €**



**MELUN**  
160 m<sup>2</sup> 4 750m<sup>2</sup>  
DPE : NC  
Réf : 322 **350 000 €**



**VAUX LE PENIL**  
104 m<sup>2</sup> 4 500m<sup>2</sup>  
DPE : D  
Réf : 533 **320 000 €**

\*Honoraires à la charge du vendeur.



**CONCEPT PREMIUM**  
26, Rue du Général de gaulle 77000 MELUN  
**01 64 71 99 99**  
agence@conceptpremium.com - 6 www.ladresse.com

L'ADRESSE CONCEPT PREMIUM, SARL au capital de 10 000 €, dont le siège social est situé - 2 rue de Troyes - 77390 GUIGNES, représentée par Monsieur Guillaume CHARRONNEL, en sa qualité de gérant. Titulaire de la carte professionnelle numéro 11621 portant la mention "Transactions sur immeubles et fonds de commerce", délivrée le 30/03/2015 par la préfecture de Melun. Garantie par GALIAN 89 Rue de la Boétie, 75008 PARIS, pour un montant de 140 000 €.



**RUBELLES**  
27 m<sup>2</sup> 0 23,77m<sup>2</sup> P  
DPE : vierge  
Réf : 2468 **110 000 €**



**MELUN**  
53 m<sup>2</sup> 2 P  
142 1348€ DPE : D  
Réf : 2404 **149 000 €**



**MELUN**  
76 m<sup>2</sup> 2  
62 2456€ DPE : E  
Réf : 2445 **154 000 €**



**SAMOIS SUR SEINE**  
84 m<sup>2</sup> 3 155m<sup>2</sup> P  
DPE : Vierge  
Réf : 2340 **249 900 €**

\*Honoraires à la charge du vendeur.

# NOS CHIFFRES-CLÉS :



**23** agences membres de l'association locale



**55** agences des AMEPI voisines



+ de **100** conseillers



+ de **1300** mandats exclusifs



**3600** biens vendus



**ACTIF - LE MEE SUR SEINE**  
 273, avenue de la Libération - 77350 LE MÉE-SUR-SEINE  
**01 64 39 56 56**  
 lemee@actifimmo.fr - www.actifimmo.com  
Nom commercial : ACTIF LE MEE - SIRET : 318 659 398 0032 - TVA Intracommunautaire : FR 413 186 59 398 - RCP : N°120 137 405  
 Carte professionnelle. Transaction : n°77 0220 17 0000 15589 - Montant Garantie : 160 000 €



**LE MEE SUR SEINE**  
 101m<sup>2</sup> 4 99m<sup>2</sup>  
 93 180€/mois DPE : C  
 Réf : 6997 **225 000 €**



**LE MEE SUR SEINE**  
 74m<sup>2</sup> 3  
 27 NC €/mois DPE : D  
 Réf : 7058 **133 750 €**



**LE MEE SUR SEINE**  
 85m<sup>2</sup> 4  
 250 300€/mois DPE : D  
 Réf : 6138 **144 500 €**



**LE MEE SUR SEINE**  
 68m<sup>2</sup> 2  
 50 186 €/mois DPE : D  
 Réf : 7001 **119 600 €**

\*Honoraires à la charge du vendeur.



**LAFORÊT IMMOBILIER**  
 21 boulevard Gambetta - 77000 MELUN  
**01 64 14 20 30**  
 melun@laforet.com - www.laforet.com  
RCS : 40665992 Melun - N° de Carte professionnelle : (1) n° CPI 7702 2016 000 014 412 - Caisse de garantie : 110 16 rue hoché 92919 LA DEFENSE



**DAMMARIE LES LYS**  
 200m<sup>2</sup> 5 1310m<sup>2</sup>  
 DPE : D  
 Réf : 2062 **463 250 €**



**LA ROCHETTE**  
 41,30m<sup>2</sup> 1  
 0 864€/an DPE : D  
 Réf : 2199 **171 200 €**



**LE MEE SUR SEINE**  
 82m<sup>2</sup> 3  
 DPE : D  
 Réf : 2188 **128 700 €**



**MELUN**  
 55,22m<sup>2</sup> 2  
 128 2640€/an DPE : D  
 Réf : 2215 **115 830 €**

\*Honoraires à la charge du vendeur.



**VAUX LE PENIL**  
80 m<sup>2</sup> 3 200m<sup>2</sup>  
49 1115 €/an DPE : E  
Réf : 5028 225 000 €



**VAUX LE PENIL**  
169 m<sup>2</sup> 4 780 m<sup>2</sup>  
DPE : E  
Réf : 4924 359 000 €



**DAMMARRIE LES LYS**  
103 m<sup>2</sup> 3 610m<sup>2</sup>  
10 60€/an DPE : D  
Réf : 926VTE 276 500 €



**DAMMARRIE LES LYS**  
60,77 m<sup>2</sup> 2 489m<sup>2</sup>  
DPE : F  
Réf : 935VTE 224 000 €



**CELY EN BIÈRE**  
206 m<sup>2</sup> 5 1231m<sup>2</sup>  
DPE : C  
Réf : 927VTE 475 000 €



**DAMMARRIE LES LYS**  
62,12 m<sup>2</sup> 2  
205 1748€/an DPE : B  
Réf : 934VTE 170 000 €



**DAMMARRIE-LES-LYS**  
74 m<sup>2</sup> 3  
213 256€/an DPE : G  
Réf : 66 165 000 €



**LE MEE-SUR-SEINE**  
80 m<sup>2</sup> 3 185m<sup>2</sup>  
DPE : E  
Réf : 63 199 000 €



**VALENCE-EN-BRIE**  
202 m<sup>2</sup> 5 880m<sup>2</sup>  
DPE : D  
Réf : 37 245 000 €



**SAMOIS-SUR-SEINE**  
170 m<sup>2</sup> 5 860m<sup>2</sup>  
DPE : C  
Réf : 17728739 318 500 €

# LE FICHER AMEPI MELUN

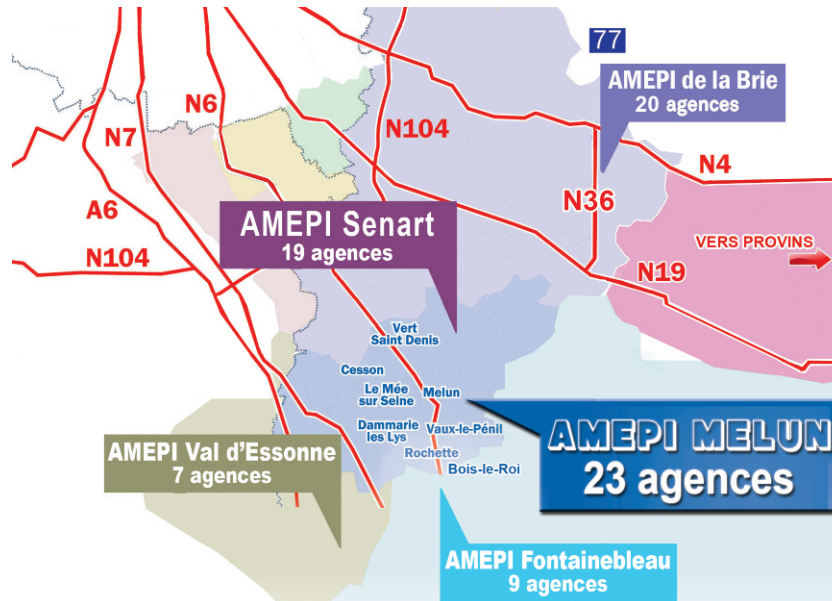

**1**   
**A. C. DIM**  
7 Place de l'Ermitage - 77000 Melun  
01 64 37 69 16

**2**   
**ACTIF VAUX-LE-PÉNIL**  
2 rue des Carouges - 77000 Vaux-le-Pénil  
01 64 09 78 78

**3**   
**ACTIF - LE MEE SUR SEINE**  
273 av. de la Libération - 77120 Le Mée/Seine  
01 64 39 56 56

**4**   
**ACTIF - MELUN**  
29 avenue Thiers, Melun  
01 64 39 64 39

**5**   
**ORPI ADALLIE**  
10 rue Paul Doumer - 77000 Melun  
01 64 09 09 09

**6**   
**ADW IMMO**  
21 Avenue de Meaux - 77 000 Melun  
01 60 69 34 90

**7**   
**ARTHURIMMO CENTRALE IMMOBILIERE**  
5 rue Paul Doumer - 77000 Melun  
01 64 10 54 20

**8**   
**CENTURY 21 CERIM Saint-Jean Melun**  
5 Place Saint-jean - 77000 Melun  
01 64 87 21 20

**9**   
**2 M IMMOBILIER**  
4 rue Saint Etienne - 77000 Melun  
01 64 79 14 65

**10**   
**ERA V.P.I IMMOBILIER**  
219 av. de la Libération - 77350 Le Mée-sur-Seine  
01 64 79 07 07

**11**   
**ERA LC21 IMMOBILIER**  
933 av. du Maréchal Foch - 77190 DAMMARRIE LES LYS  
01 60 65 73 6

**12**   
**FONCIA**  
**FONCIA TRANSACTION EFIMO**  
39 avenue Thiers - 77000 Melun  
01 64 10 60 60

**13**   
**GUY HOQUET L'IMMOBILIER - MELUN**  
Ile St Etienne - 26 rue St Etienne - 77000 Melun  
01 60 59 07 33

**14**   
**GUY HOQUET VAUX LE PENIL**  
25 rue des Carouges - 77000 Vaux-le-Pénil  
01 60 59 22 24

**15**   
**IMMOCORP**  
36 av. Théodore Rousseau - 77000 La Rochette  
01 75 18 34 56

**16**   
**IPSL IMMO**  
21 avenue Charles Monier - 77240 Cesson  
01 60 63 39 42

**17**   
**LAFORÊT IMMOBILIER**  
21 boulevard Gambetta - 77000 Melun  
01 64 14 20 30

**18**   
**LAFORÊT IMMOBILIER - Dammarie Les Lys**  
254 Avenue Jean Jaurès - 77190 Dammarie Les Lys  
01 81 74 33 63

**19**   
**L'ADRESSE IP Immo**  
7 avenue Gallieni - 77000 Melun  
01 64 39 50 00

**20**   
**L'ADRESSE CONCEPT PREMIUM**  
26 av. du Gal de Gaulle - 77000 Melun  
01 64 71 99 99

**21**   
**L'IMMOBILIERE DE LA MAIRIE**  
957 av. Foch - 77190 Dammarie-les-Lys  
01 64 10 07 06

**22**   
**NESTENN BY ERMITAGE**  
8 bis avenue Thiers - 77000 Melun  
01 64 87 07 07

**23**   
**RE/MAX Infinity**  
1 avenue gallieni - 77000 Melun  
01 64 37 60 73